

1. Bezdrôtová distribučná sieť Wi-Fi

1.1 APP na stiahnutie

Metóda 1

Naskenujte QR kód vpravo a stiahnite si aplikáciu.



Metóda 2

Naskenujte QR kód filmu na zberateľovi.

Metóda 3

Vyhľadajte na trhu s aplikáciami a stiahnite si APP s názvom "Solar of Things" na stiahnutie.

1.2 Registrovaný účet

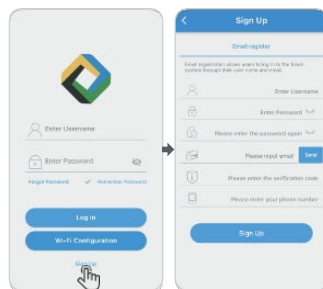

1 Na domovskej stránke aplikácie kliknite na položku "Zaregistrovať sa", vyplňte príslušné informácie podľa výzvy a dokončíte registráciu.

2. Podpora siete a pridanie zariadenia

2.1 Pripojenie Wi-Fi Collector Router

1 Po zapnutí indikátora PWR na kolektore zapnite mobilný telefón Bluetooth a aplikáciu Solar of Things, kliknite na tlačidlo "Konfigurácia Wi-Fi" a vstupe do "Vyhľadávanie" a na stránke sa automaticky zobrazí zoznam zariadení Bluetooth.

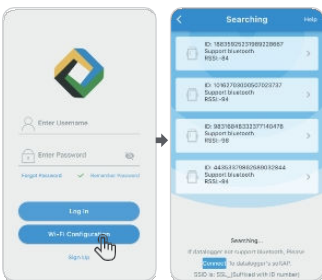

2 Vyberte kolektor, ktorý sa má distribuovať, zadajte zodpovedajúcu webovú stránku a kliknite na ikonu vyhľadávania. Môžete si vybrať názov prístupového bodu Wi-Fi.

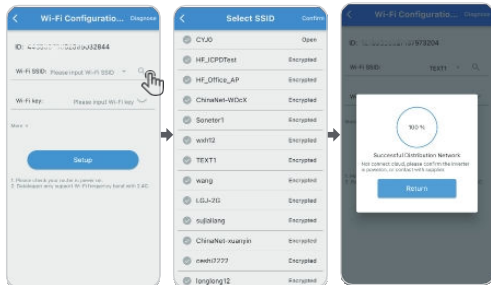

2.2 Pridat zariadenie

Metóda 1 1 Zadajte domovskú stránku APP, kliknite na "+" v pravom hornom rohu, zadajte, ktoré chcete pridať na stránku, zatvoríte mobilný telefón v blízkosti zariadenia a automaticky skenovať zariadenie.

2 Po naskenovaní do zariadenia vyberte ID, ktoré je v súlade s ID zberného štítku, a kliknite na tlačidlo "Pridať".

Poznámka: Pred skenovaním potvrdte ID zberateľa. Ak sa identifikačné údaje nenachádzajú na povrchu zariadenia, môžete si ich pozrieť na zodpovedajúcej stránke.

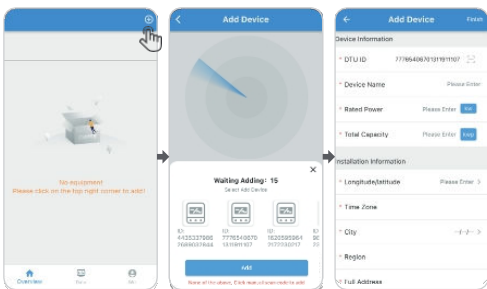

Metóda 2 "Manuálne pridať", dokončíte pridávanie zariadenia podľa výzvy rozhrania manuálne vypnuté ID kolektora, názov a ďalšie informácie.

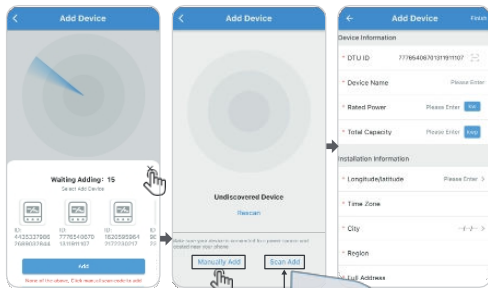

Metóda 3 "Scan Add", naskenujte identifikačné číslo QR kódu zbernej fólie a vykonajte zariadenie s príslušným zberateľom.

3. Diagnostika porúch kolektora a svetelná indikácia

3.1 Diagnostika poruchy kolektora

1 Po dokončení alebo zlyhaní distribučnej siete zariadenia môžete vykonať diagnostiku poruchy kliknutím na "Diagnóza" vpravo hore.

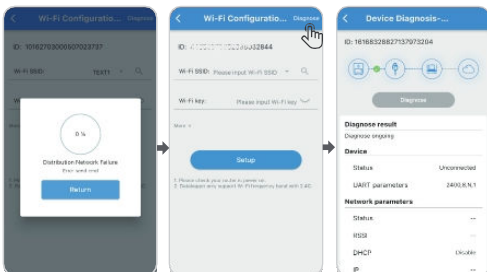

3.2 Indikátor stavu kolektora

PWR (indikátor stavu napájania):

Svieti: normálne napájanie
Vypnuté: abnormálne napájanie

COM (indikátor prenosu sériového portu):

Vypnuté: Počet dátových interakcií Vypnuté na 0,3 sekundy, zapnuté na 0,9 sekundy; sériové výstupné údaje Vypnuté na 0,3 sekundy, zapnuté na 0,3 sekundy; sériový port prijíma dáta Na: Obojsmerný príjem a prijímanie

Net (indikátor stavu siete):

Vypnuté na 0,3 sekundy, zapnuté na 3 sekundy; Režim STA spája horný smerovač Vypnuté na 0,3 sekundy, zapnuté na 0,3 sekundy; STA nie je pripojená k hornému smerovaču

SRV (indikátor pripojenia k serveru):

Zapnuté: Bolo nadviazané spojenie so serverom Vypnuté: Neporušené spojenie so serverom